予防接種外来

担当医　徐　清一

毎週　月・水・金
午前

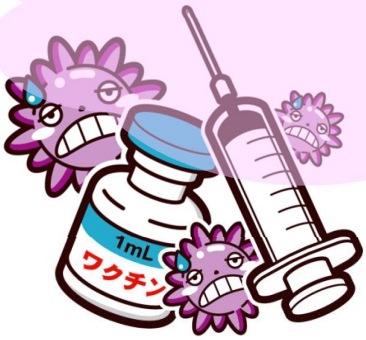

- 対象：高校生以上の大人
- インフルエンザと肺炎球菌のワクチンは予約不要です。
- その他の予防接種は事前にご予約をお願いします。

＊11月1日～12月中旬までの特別外来になります。

生協さえき病院　外来